αρ 60

BUD SAGENDORF

620

ΠΟΠΑΪ

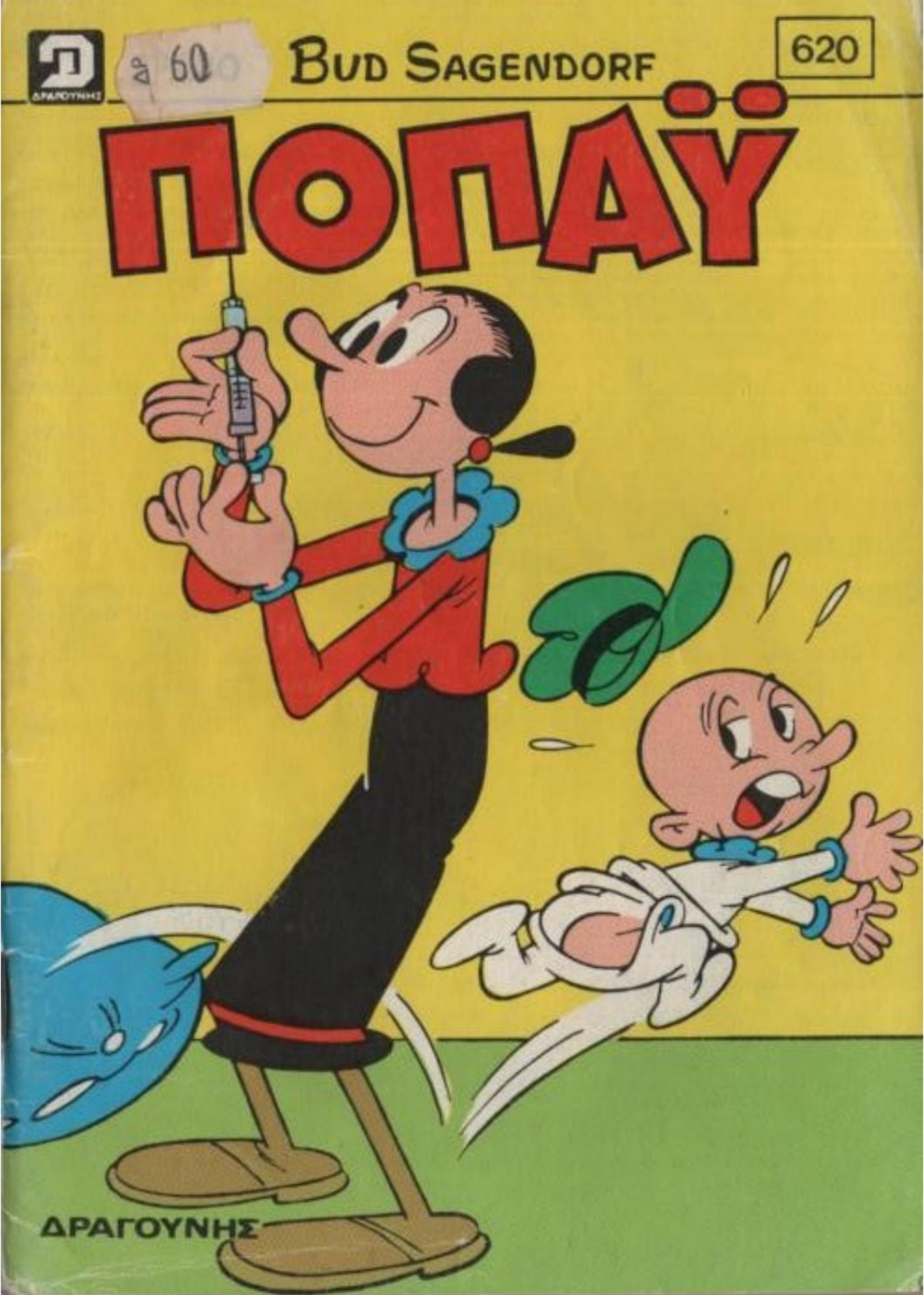

ΔΡΑΓΟΥΝΗΣ

ΤΑ ΣΑΛΙΓΚΑΡΙΑ

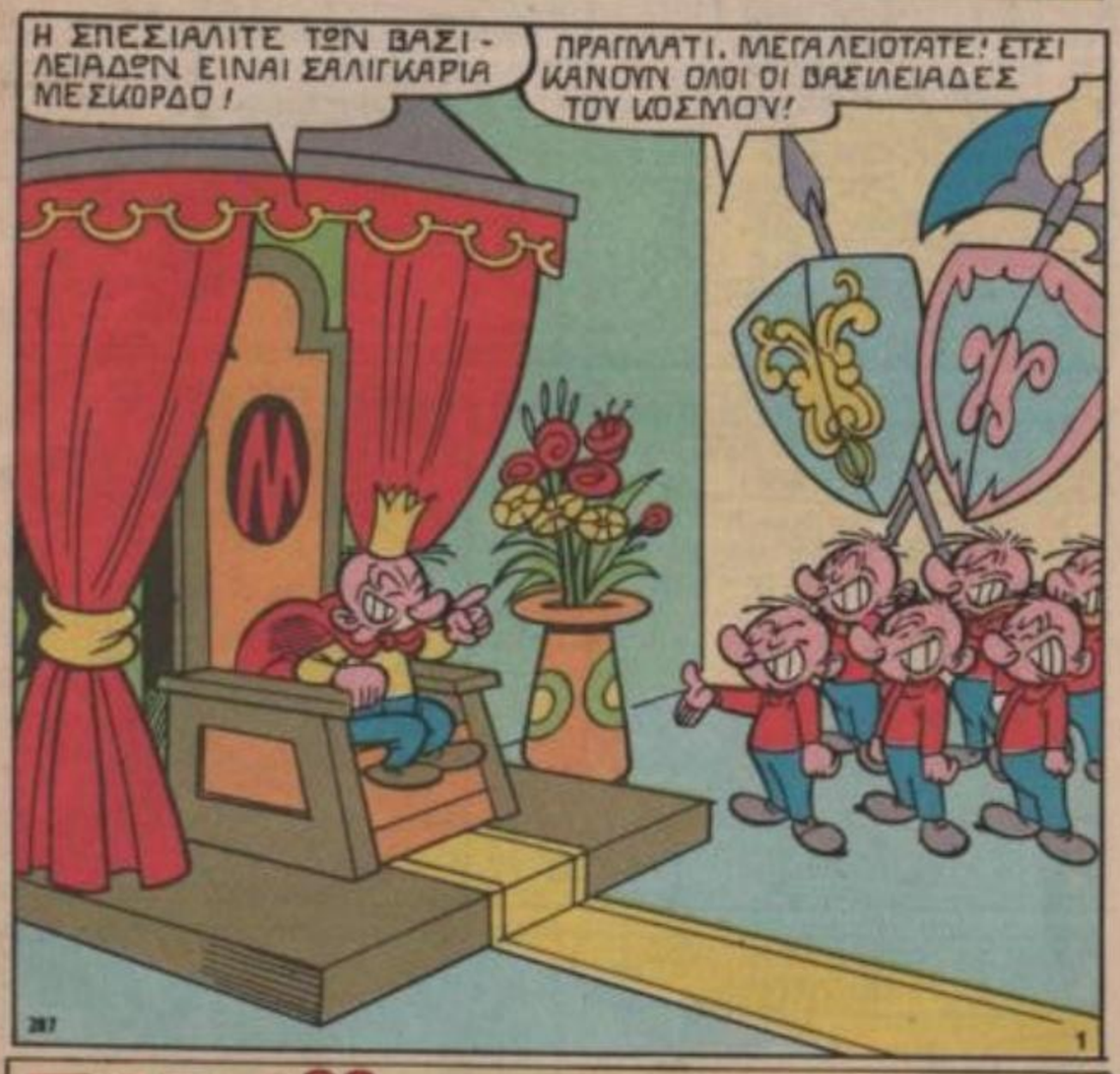

ΠΟΠΑΫ®
ΕΒΔΟΜΑΔΙΑΙΟ ΠΑΙΔΙΚΟ ΠΕΡΙΟΔΙΚΟ
ΕΤΟΣ ΙΓ' ΑΡΙΘ. 620—ΔΡΧ.30 — 9 ΜΑΙΟΥ 1985
ΓΡΑΦΕΙΑ: ΛΥΚΑΒΗΤΤΟΥ 1γ 10672 ΑΘΗΝΑ ΤΗΛ. 3637.091 — 3638.842 • ΕΡΓΟΣΤΑΣΙΟ
ΑΜΑΡΟΥΣΙΟΥ / ΧΑΛΑΝΔΡΙΟΥ 59 — 15125. ΤΜΗΜΑ ΔΙΑΦΗΜΙΣΕΩΝ: ΤΗΛ. 6829.080-1-2
Έκδότης - Διευθυντής
ΙΩΑΝΝΗΣ Γ. ΔΡΑΓΟΥΝΗΣ Λεωφ. Κοκκινιά 36 & Παλλάδος - Πολιτεία
Διεύθυνσις συντάξεως ΓΕΩΡΓΙΟΣ Ι. ΔΡΑΓΟΥΝΗΣ ΚΩΝ/ΝΟΣ Ι. ΔΡΑΓΟΥΝΗΣ
Υπεύθυνος τυπογραφείου Β. Γεωργιάδης Ξενοφώντος 85 - 87
© 1983 KING FEATURES SYNDICATE, INC. PRODUCTIONS PRINTED IN GREECE

ΑΥΤΟ ΤΡΩΕΙ ΚΙ'Ο ΒΑΣΙΛΙΑΣ ΗΛΙΟΣ;
ΜΑΛΙΣΤΑ! ΚΙΛΑ, ΠΟΛΛΑ ΚΙΛΑ ΤΡΩΕΙ ΑΠ'ΑΥΤΟ ΤΟ ΦΑΪ!

ΘΑ ΒΡΟΥΜΕ ΣΑΛΙΓΚΑΡΙΑ ΣΤΟ ΝΗΣΙ ΜΑΣ;
ΟΧΙ, ΒΑΣΙΛΙΑ ΜΟΥ! ΤΑ ΣΑΛΙΓΚΑΡΙΑ ΘΑ ΤΑ ΒΡΟΥΜΕ ΣΤΑ ΒΟΥΝΑ!

ΑΡΜΑΤΩΣΤΕ! ΓΥΡΙΣΤΕ ΟΛΟ ΤΟΝ ΚΟΣΜΟ ΚΑΙ ΒΡΕΙΤΕ ΜΟΥ ΑΥΤΟ ΤΟ ΖΩΑΚΙ ΠΟΥ ΛΕΓΕΤΑΙ ΣΑΛΙΓΚΑΡΙ!
ΣΤΙΣ ΔΙΑΤΑΓΕΣ ΣΑΣ ΜΕΤΑΛΕΙΟΤΑΤΕ!

ΜΑΖΕΨΤΕ ΟΣΟ ΠΙΟ ΠΟΛΛΑ ΜΠΟΡΕΙΤΕ. ΕΤΣΙ;
ΟΚΕΥ!

ΠΑΜΕ ΣΕ ΚΑΠΟΙΑ ΧΩΡΑ, ΠΟΥ ΤΩΡΑ ΕΧΕΙ ΧΕΙΜΩΝΑ!
287
2

ΚΑΛΑ ΜΟΥ ΣΑΛΙΓΚΑΡΑΚΙΑ!.. ΕΡΧΟΜΑΙ!

ΦΑΤΕ ΛΙΓΗ ΠΡΑΣΙΝΑΔΑ ΝΑ ΜΟΥ ΠΑΧΥΝΕΤΕ ΠΟΛΥ, ΓΙΑ ΝΑ ΣΑΣ ΜΑΓΕΙΡΕΨΩ ΜΕ ΣΚΟΡΔΟ ΚΑΙ ΚΡΕΜΥΔΙ!..

ΚΡΟΥΝΚ...
ΚΡΟΥΝΚ...

ΣΕ ΛΙΓΕΣ ΜΕΡΕΣ ΘΑ 'ΧΟΥΝ ΠΑΧΥΝΕΙ ΚΑΙ ΘΑ ΤΑ ΦΑΜΕ!
ΔΕΝ ΤΡΩΓΟΝΤΑΙ ΧΩΡΙΣ ΣΚΟΡΔΟ;
287

ΟΧΙ! ΕΙΝΑΙ ΤΕΤΟΙΑ Η ΣΠΕΣΙΑΛΙΤΕ!
ΘΑ ΣΚΥΛΟΒΡΩΜΑΜΕ ΣΚΟΡΔΙΛΑ! ΑΠΑΓΟΡΕΥΕΤΑΙ ΤΟ ΦΙΛΙ!
3

Η ΚΑΛΥΤΕΡΗ ΡΑΤΣΑ...ΠΑΙΔΙΑ!

ΝΑ ΤΑ ΚΟΥΒΑΛΗΣΟΥΜΕ ΣΤΑ ΓΡΗΓΟΡΑ!
ΔΕΝ ΘΑ ΦΤΑΣΟΥΝ ΑΥΤΑ; ΘΕΛΟΥΜΕ ΚΙ'ΑΛΛΑ;

ΚΟΙΤΑ! ΑΥΤΟΣ ΕΧΕΙ ΣΤΟ ΠΑΝΕΡΙ ΤΟΥ ΣΑΛΙΓΚΑΡΙΑ!

ΜΠΟΡΕΙ ΝΑ ΕΧΑΣΑ ΠΟΛΛΕΣ ΩΡΕΣ, ΟΜΩΣ ΜΑΖΕΨΑ ΜΠΟΛΙΚΑ!
ΧΕ, ΧΕ!

ΟΥΧΧ!..

ΘΑ ΤΡΕΛΛΑΘΕΙ Ο ΒΑΣΙΛΙΑΣ ΑΠ'ΤΗ ΧΑΡΑ ΤΟΥ. ΟΤΑΝ ΤΑ ΔΕΙ!

ΠΡΩΤΑ ΟΜΩΣ, ΝΑ ΤΑ ΚΑΘΑΡΙΣΟΥΜΕ!
ΠΡΕΠΕΙ ΝΑ Τ'ΑΦΗΣΟΥΜΕ ΚΑΙ ΣΤ'ΑΛΑΤΙ, ΉΗ ΣΤΗΝ ΑΜΜΟ. ΔΥΟ ΜΕΡΕΣ

ΠΑΝΑΓΙΑ ΜΟΥ! ΤΑ ΣΑΛΙΓΚΑΡΙΑ ΜΟΥ ΠΟΥ ΠΗΓΑΝ ΤΑ ΣΑΛΙΓΚΑΡΙΑ ΜΟΥ, ΕΞΑΦΑΝΙΣΤΗΚΑΝ!..

ΚΑΠΟΙΟΣ ΜΟΥ ΞΕΡΙΖΟΣΕΤΙΣ ΞΕΡΟΛΥΓΙΕΣ ΠΟΥ ΕΙΧΑΝ ΣΚΑΡΦΑΛΩΣΕΙ!..

ΚΙ'ΕΙΧΑ ΥΠ'ΟΨΗ ΜΟΥ ΣΗΜΕΡΑ ΝΑ ΤΑ...

ΚΟΙΤΑ, ΠΟΠΑΥ! ΗΤΑΝ ΚΑΙ ΤΑ ΔΥΟ ΓΕΜΑΤΑ ΣΑΛΙΓΚΑΡΙ ΕΞΑΦΑΝΙΣΤΗΚΑΝ!
ΟΥΤΕ ΕΝΑ ΔΕΝ ΣΟΥ 'ΜΕΙΝΕ;

ΟΥΤΕ ΕΝΑ! ΑΝ ΛΑΧΤΑΡΑΣ ΝΑ ΦΑΣ ΣΑΛΙΓΚΑΡΙΑ, ΖΗΤΑ ΚΑΝΕΝΑ ΑΠ'ΤΟ ΜΑΘΙΟ! ΒΓΗΚΕ ΝΑ ΜΑΖΕΥΕΙ!
ΑΥΤΟ ΘΑ ΚΑΝΩ!

ΤΙ ΕΠΑΘΕΣ, Ε;
ΚΑΠΟΙΟΣ ΜΟΥ ΒΟΥΤΗΞΕ ΤΑ ΣΑΛΙΓΚΑΡΙΑ ΠΟΥ ΕΙΧΑ ΜΑΖΕΨΕΙ ΑΠ'ΤΟ ΒΟΥΝΟ!

ΔΕΝ ΕΙΔΕΣ ΚΑΝΕΝΑ;
ΔΕΝ ΠΡΟΦΤΑΣΑ! ΜΕΣΑ ΣΤΟ ΛΕΠΤΟ

ΜΥΣΤΗΡΙΑ ΠΡΑΓΜΑΤΑ ΣΥΜΒΑΙΝΟΥΝ ΣΤΟ ΧΩΡΙΟ ΜΑΣ!

ΔΕΝ ΤΟ ΞΕΡΑ ΠΩΣ ΥΠΑΡΧΟΥΝ ΚΑΙ ΣΑΛΙΓΚΑΡΟΛΗΣΤΕΣ: ΠΟΙΟΣ ΝΑΝΑΙ;

...ΠΟΥ ΜΑΣ ΚΛΕΒΕΙ ΤΑ ΣΑΛΙΓΚΑΡΙΑ; ΠΟΥ ΝΑ ΚΡΥΒΕΤΑΙ;

ΧΤΕΣ ΒΡΑΔΥ ΕΒΡΕΞΕ ΚΑΙ ΣΗΜΕΡΑ, ΕΠΡΕΠΕ ΝΑ ΥΠΑΡΧΟΥΝ ΠΟΛΛΑ, ΣΤΟ ΒΟΥΝΟ! ΟΥΤΕ ΕΝΑ!..

ΝΑ, ΕΝΑ!..

ΠΕΣΜΟΥ, ΣΑΛΙΓΚΑΡΑΚΙ, ΠΟΥ ΕΙΝΑΙ ΤΑ ΦΙΛΑΡΑΚΙΑ ΣΟΥ;

ΑΓΙΩ!

ΟΥΤΕ ΕΝΑ ΔΕΝ ΧΑΡΙΖΕΙ... Η ΜΕΓΑΛΕΙΟΤΗΤΑ ΤΟΥ!

ΤΩΡΑ ΕΞΗΓΟΥΝΤΑΙ ΟΛΑ! ΤΑ ΒΡΩΜΟΝΑΝΑΚΙΑ ΣΤΗΝ ΟΘΟΝΗ!

ΘΑ ΓΙΝΟΥΝ ΟΜΩΣ, ΝΑΝΟ-ΚΟΥΠΑΡΕΣ!!

ΕΣΕΙΣ ΛΟΙΠΟΝ, ΕΞ ΑΙΡΟ ΕΙΧΑ-ΜΕ ΝΑ ΣΑΣ ΔΟΥΜΕ ΣΤΟ ΧΩ-ΡΙΟ ΜΑΣ!

ΚΑΝΤΕ ΓΡΗΓΟΡΑ! Ο ΒΑΣΙΛΙΑΣ ΠΕΡΙ-ΜΕΝΕΙ ΜΕ ΛΑΧΤΑΡΑ!

ΚΟΡΟΪΔΑ! ΠΑΛΙΠΟ-ΝΗΡΑ! ΠΙΡΡΡ!

ΠΑΓΙΔΑΑΑ!

ΟΥΙΚΙ!..

ΘΑ ΜΟΥ ΤΟ ΠΛΗΡΩΣΕΤΕ!

ΕΚΛΕΙΣΑΝ ΚΑΙ ΤΗΝ ΕΞΟΔΟ ΜΕ ΒΡΑΧΟ!

ΔΕΝ ΘΑ ΜΕΣΤΑΜΑΤΗΣΕΙ ΟΜΩΣ, ΤΙ-ΠΟΤΑ!

ΠΙΟ ΠΑΝΩ ΚΙ' ΑΠΟ ΣΑΣ ΕΙΝΑΙ Ο ΠΟΠΑΝ.ΤΣΕ!

ΦΕΡΤΕ ΤΑ ΣΑΛΙΓΚΑΡΙΑ!

ΤΗΝ ΚΟΠΑΝΗΣΑΝ!

ΘΑ ΤΟΥΣ ΕΜΠΟΔΙΣΩ!

ΟΠΛΑ!

ΟΥΕΕΕΕ!
ΒΡΩΜΟΣΚΥΛΑ!

ΕΙΝΑΙ ΚΑΙ ΠΑΓΩΜΕΝΑ ΤΑ ΝΕΡΑ! ΟΥΧ, ΤΟ ΝΥΧΑΚΙ ΜΟΥ

ΚΑΙ ΠΑΓΟΣ ΝΑ 'ΤΑΝ ΘΑ ΤΟΝ ΚΟΜΜΑΤΙΑΖΑ!

ΠΟΥ ΘΑ ΜΟΥ ΠΑΤΕ; ΘΑΣΑΣ...
ΓΙΛΟΥΠ! ΜΑΛΛΟΝ ΤΡΑΚΑΡΗΣΑ ΣΕ ΚΑΝΕΝΑ ΜΙΚΡΟ ΝΗΣΑΚΙ! ΟΥΧ!
ΕΠ. ΕΞΑΦΑΝΙΣΟΥ!
ΕΙΠΑ...ΕΞΑΦΑΝΙΣΟΥ!
ΠΟΛΥ ΧΟΝΤΡΟ ΩΑΡΙ! ΑΣ ΠΑΡΩ ΚΑΝΕΝΑ ΔΥΝΑΜΟΤΙΚΟ... ΔΥΝΑΜΙΤΗ!
387
12

ΣΠΑΝΑΚΙ ΜΟΥ!..
ΒΛΕΠΕΙΣ ΕΔΩ.ΤΙ ΓΙΝΕΤΑΙ;
ΧΑΙΡΕΤΑ ΜΟΥ ΤΟΥΣ ΦΙΛΟΥΣ ΣΟΥ. ΣΤΟ ΜΕΞΙΚΟ!
ΠΟΥ ΠΗΓΑΝ ΤΑ ΝΑΝΑΚΙΑ; ΔΕ ΦΑΙΝΟΝΤΑΙ
Θ' ΑΚΟΛΟΥΘΗΣΩ ΤΑ ΙΧΝΗ ΑΠΟ ΤΑ ΛΑΔΙΑ ΤΟΥ ΚΑΡΑΒΙΟΥ!
387
13

ΝΑ.ΤΟ ΝΗΣΙ ΤΟΥΣ!
ΠΟΛΥ ΜΥΣΤΗΡΙΑ ΥΠΟ-ΘΕΣΗ!
ΜΠΡΑΒΟ, ΠΑΙΔΙΑ ΜΟΥ! ΤΩΡΑ ΘΑ ΦΑΩ, ΟΠΩΣ ΤΡΩΝΕ ΟΛΟΙ ΟΙ ΒΑΣΙΛΙΑΔΕΣ!
ΕΓΩ, ΠΑΩ ΝΑ ΒΑ-ΛΩ ΤΟ ΤΗΓΑΝΙ. ΝΑ ΚΑΨΕΙ ΤΟ ΛΑΔΙ ΜΕ ΓΑΛΕΙΟΤΑΤΕ!
ΜΕΤΑ, ΤΟ ΣΚΟΡΔΟ, ΤΟ ΧΡΕΜΜΥΔΙ
ΔΙΑΛΕΞΤΕ ΤΑ ΠΙΟ ΧΟΝΤΡΑ!
ΝΙΑΛΙΣΤΑ, ΒΑΣΙ-ΛΙΑ ΜΑΣ!
ΕΓΩ, ΩΣΤΟΣΟ, ΠΑΩ ΝΑ ΣΤΡΩΣΩ ΤΡΑΠΕΖΙ! ΤΟ ΕΠΙΣΗΜΟ ΓΕΥ-ΜΑ...
287
14

...ΔΕΝ ΘΑ ΤΟ ΚΑΝΕΙΣ ΠΟΤΕ!
ΤΙΙΙΙ;
ΔΕ ΜΟΥ ΛΕΣ: ΠΟΥ ΕΙ-ΝΑΙ ΤΑ ΣΑΛΙΓΚΑΡΙΑ;
ΤΙ ΤΑ ΘΕΛΕΙΣ ΕΣΥ;
ΝΑ ΤΑ ΦΑΩ! ΝΑ ΤΑ ΤΡΩΩ ΜΠΡΟ-ΣΤΑ ΣΟΥ. ΚΙ' ΕΣΥ ΝΑ ΞΕΡΟ. ΓΛΥΦΕΣΑΙ!
ΒΟΗΘΕΙΑ ΑΑ!
Ο ΒΑΣΙΛΙΑΣ ΜΑΣ!
ΤΡΕΞΤΕ ΝΑ ΣΥΜΠΑ-ΡΑΣΤΑΘΟΥΜΕ!
ΒΟΗΘΕΙΑ!
287
15

ΤΡΟΜΕΡΟΙ ΑΥΛΙΩΔΙ!
ΒΟΗΘΕΙΑΑ!
ΚΑΤΑΠΑΝΩ ΤΟΝ!

ΕΛΑΤΕ ΠΑΙΔΙΑ
Ο ΔΕΝΤΕΡΟΣ!

ΕΙΜΑΙ ΚΙ' ΕΓΩ!
ΚΑΛΩΣΤΟΝ!

ΣΕΙΡΑ ΣΟΥ!
ΤΟΥΜΠ

ΛΟΙΠΟΝ; ΘΑ ΜΟΥ ΠΕΙΣ ΠΟΥ 'ΝΑΙ ΤΑ ΣΑΛΙΠΚΑ-ΡΙΑ; ΛΕΓΕ!
ΕΚΕΙ!

ΘΑ ΜΟΥ ΤΟ ΠΛΗΡΩΣΕΤΕ!

ΤΟ ΤΗΓΑΝΙ!
...ΚΑΙ ΤΟ ΛΑΔΙ .!

ΤΟ ΣΚΟΡΔΟ ΚΑΙ ΤΟ ΚΡΕΜΥΔΙ...

...ΚΑΙ ΝΑ ΚΑΨΟΥΝ!..

ΣΛΟΥΡΠ! ΦΕΣΤ! ΦΑΤΕ ΤΑΟΣΤΡΑ-
ΚΑ ΕΣΕΙΣ!

...ΜΕΤΑ, ΤΑ ΣΑΛΙΤΣΑΡΙΑ!

ΧΡΕΙΑΖΟΝΤΑΙ ΈΞΙ ΛΕΠΤΑ, ΚΑΙ...

ΒΑΣΙΛΕΙΚΟ ΓΕΥΜΑ! ΟΝΕΙ-
ΡΙΚΟ ΓΕΥΜΑ!

ΕΥΧΑΡΙΣΤΩ ΓΙΑ ΤΗ ΦΙΛΟΞΕΝΙ-
Α ΚΑΙ ΤΟ ΤΡΑΠΕΖΙ!

...ΜΕΤΑ ΕΙΝΑΙ ΕΤΟΙΜΑ, ΓΙΑ ΝΑ
ΤΑ ΦΑΩ ΜΠΡΟΣΤΑ ΣΑΣ!
ΤΙ ΑΡΩΜΑ!
ΤΡΕΧΟΥΝ
ΤΑ ΣΑΛΙΑ
ΜΟΥ!..
387
18

ΓΕΙΑ ΧΑΡΑ
ΣΑΣ!
ΚΟΠΡΟΣΚΥΛΟ! ΕΛΕΕΙΝΕ!
ΕΠΑΙΞΕΣ ΜΕ ΤΟΝ
ΠΟΝΟ ΜΑΣ!
387
19

ΠΟΤΕ ΘΑΡΘΕΙ ΤΕΛΟΣ ΠΑΝΤΩΝ, Ο ΠΟ-ΠΑΝΙΤΟ ΤΗΓΑΝΙ ΕΙΝΑΙ ΕΤΟΙΜΟ. ΚΙ' ΑΥΤΟΣ...

ΛΕΙΠΕΙ Η ΩΡΕΣ ΓΙΑ ΤΑ ΣΑΛΙΓΚΑΡΙΑ!..

ΟΛΙΒ

ΝΑΤΟΣ!

ΠΟΥ ΕΙΝΑΙ ΤΑ.. ΣΑ-ΛΙΓΚΑΡΙΑ;

ΘΑ ΣΟΥ ΠΩ!

ΠΕΡΑΣΑ ΠΡΩΤΑ ΑΠΟ ΤΟ ΦΑΡΜΑΚΕΙΟ ΓΙΑ Ν' ΑΓΟΡΑΣΩ ΛΙΓΗ ΣΟΔΑ! ΕΙΝΑΙ ΠΟΛΥ.. ΧΡΗΣΙΜΗ

ΜΕ ΔΟΥΛΕΥΕΙΣ! ΓΚΡΡ

ΤΕΛΟΣ

Οι ιδεες του Πολντο

ΔΡΟΜΟ. ΚΑΤΕΡΓΑΡΗ. ΤΖΑΜΠΑΤΖΗ!

ΒΟΗΘΕΙΑΑ!

ΚΛΑΨ. ΤΖΙΦΟΣ ΕΔΩ! ΑΣ ΠΡΟΣΠΑΘΗΣΩ Ν'ΑΡΠΑΞΩ ΚΑΤΙ ΑΠ'ΤΟ ΣΟΥΠΕΡΜΑΡΚΕΤ!
ΣΟΥΠΕΡΜΑΡΚΕΤ

ΟΧ, ΤΖΙΦΟΣ ΚΙ' ΕΔΩ!
ΣΒΟΜΠ

ΠΟΥΦ. ΠΟΥΦ! ΕΠΙΤΕΛΟΥΣ. ΓΛΥΤΩΣΑ!

ΣΛΟΥΡΠ! ΘΑ ΖΗΤΗΣΩ ΝΑ ΜΟΥ ΔΩΣΟΥΝ ΕΝΑ ΣΑΝΤΟΥΙΤΣΑΚΙ ΜΕ ΡΩΣΙΚΗ ΣΑΛΑΤΑ!
ΑΛΑΝΤΙΚΑ

ΣΛΟΥΡΠ! ΚΑΡΠΟΥΖΙΑ! ΠΟΙΟΣ ΘΑ ΤΟ ΠΑΡΕΙ ΕΙΔΗΣΕ Η ΑΝ ΠΑΡΩ ΕΝΑ!

ΩΠΑ! ΕΝΑΣ ΚΛΕΦΤΗΣ! ΔΩΣΤΟΝ ΝΑ ΚΑΤΑΛΑΒΕΙ!
ΑΧΧ!

ΜΠΟΡΕΙΤΕ ΝΑ ΜΟΥ ΔΩΣΕΤΕ ΕΝΑ ΣΑΝΤΟΥΙΤΣΑΚΙ, ΓΙΑ ΤΑ... ΠΑΙΔΑΚΙΑ ΜΟΥ;
Ο ΚΑΗΜΕΝΟΥΛΗΣ!

ΖΗΤΑΩ ΥΠΑΛΛΗΛΟ: ΑΝ ΘΕΣ ΝΑ ΔΟΥΛΕΨΕΙΣ ΕΔΩ, ΤΑ ΠΑΙΔΑΚΙΑ ΣΟΥ ΘΑΧΟΥΝ ΚΑΤΙ ΠΕΡΙΣΣΟΤΕΡΟ ΑΠΟ ΕΝΑ ΣΑΝΤΟΥΙΤΣ!
ΘΕΛΩ. ΕΝΤΑΞΕΙ!

ΓΑΟΥ! ΓΑΒ!
ΔΡΟΜΟΟΟ! ΕΝΑ ΘΗΡΙΟ! ΑΝ ΜΕ ΠΙΑΣΕΙ, ΚΑΗΚΑ!

ΕΤΣΙ....
ΓΙΑΜ. ΝΑ ΚΟΒΩ ΖΑΜΠΟΝ ΕΙΝΑΙ Η ΑΔΥΝΑΜΙΑ ΜΟΥ!

ΑΣΔΟΚΙΜΑΣΩ ΚΑΜΙΑ ΔΕΚΑΡΙΑ ΦΕΤΕΣ!
Ε...ΤΙ ΚΑΝΕΙΣ;

ΚΟΛΑΤΣΙΖΩ! ΕΣΥ, ΤΙ ΝΟΜΙΖΕΙΣ;
ΓΚΡΡ!

ΕΙΣΑΙ ΕΝΑΣ ΚΑΤΕΡΓΑΡΗΣ!
ΓΛΥΤΩΣΑ ΤΟ ΣΑΝΤΟΥΙΤΣ!

Ω, ΕΔΩ ΣΙΓΟΥΡΑ ΘΑ ΤΡΩΝΕ ΚΑΛΑ!

ΕΙΜΑΙ Η ΝΤΑΝΤΑ ΠΟΥ ΖΗΤΑΤΕ!
ΜΑ ΕΙΣΑΙ ΑΝΤΡΑΣ!

ΚΑΙ ΛΟΙΠΟΝ; ΕΧΟΥΜΕ "Η ΔΕΝ ΕΧΟΥΜΕ ΙΣΟΤΗΤΑ ΦΥΛΩΝ;
ΣΩΣΤΑ! ΑΣ ΣΕ ΔΟΚΙΜΑΣΩ!

ΠΗΓΑΙΝΕ ΒΟΛΤΑ ΤΑ ΠΑΙΔΙΑ, ΑΓΟΡΑΣΕ ΤΟΥΣ Ο,ΤΙ ΘΕΛΟΥΝ ΚΑΙ ΧΡΕΩΣΕ ΤΑ ΣΤΟ ΛΟΓΑΡΙΑΣΜΟ ΜΑΣ!

ΠΑΙΔΙΑΑΑ! ΕΙΝΑΙ ΩΡΑ ΓΙΑ ΚΟΛΑΤΣΙΟ!
ΜΑ... ΜΟΛΙΣ ΦΤΑΣΑΜΕ!

ΔΕΝ ΠΕΙΝΑΜΕ ΘΕΛΟΥΜΕ ΝΑ ΠΑΙΞΟΥΜΕ ΚΙ' ΑΛΛΟ!
Α, ΟΧΙ! ΠΡΕΠΕΙ ΝΑ Μ' ΑΚΟΥΤΕ!

ΠΡΕΠΕΙ ΝΑ ΣΕΒΟΜΑΣΤΕ ΤΗΝ ΩΡΑ, ΚΑΙ ΕΙΝΑΙ ΗΔΗ Α!
ΟΥΦ!

ΘΑ ΜΠΟΥΜΕ ΕΔΩ!
ΤΟ ΚΟΛΑΤΣΙΟ ΔΕΝ ΓΙΝΕΤΑΙ Σ' ΕΣΤΙΑΤΟΡΙΟ!
ΣΤΙΑΤΟΡΙΟ

Ω, ΟΙ Κ. ΛΕΦΤΑΔΕΣ! ΤΙ ΝΑ ΣΑΣ ΠΡΟΣΦΕΡΟΥΜΕ;
ΤΡΙΑ ΠΙΑΤΑ ΛΑΖΑΝΙΑ!

ΕΜΕΙΣ ΔΕ ΘΕΛΟΥΜΕ!
ΔΕΝ ΤΡΩΜΕ ΛΑΖΑΝΙΑ ΓΙΑ ΚΟΛΑΤΣΙΟ!

ΕΛΠΙΖΩ ΝΑ ΣΑΣ ΑΡΕΣΟΥΝ!
ΜΑ, ΠΩΣ ΑΡΝΕΙΣΤΕ ΤΕΤΟΙΟ ΥΠΕΡΟΧΟ ΠΡΑΓΜΑ;

ΠΑΜΕ ΠΑΛΙ ΝΑ ΠΑΙΞΟΥΜΕ;
ΦΥΣΙΚΑ! ΑΦΟΥ ΚΟΛΑΤΣΙΣΕΤΕ ΚΑΤΙ! ΣΤΟ ΕΣΤΙΑΤΟΡΙΟ ΔΕ ΦΑΓΑΤΕ ΜΠΟΥΚΙΑ!

ΔΕΝ ΘΕΛΩ Ν'ΑΚΟΥΣΩ ΠΑΡΑΠΟΝΑ ΑΠ'ΤΗ ΜΑΜΑ ΣΑΣ! ΑΣ ΠΑΡΟΥΜΕ ΚΑΝΕΝΑ ΓΛΥΚΟ!
ΔΕΝ ΘΕΛΟΥΜΕ!

ΜΑΜ! ΥΠΕΡΟΧΑ! ΜΟΝΑΔΙΚΑ! ΝΟΣΙΜΑ!
ΧΑΙΡΟΜΑΙ!

ΒΑΛΤΑ ΣΤΟ ΛΟΓΑΡΙΑΣΜΟ ΤΟΥΣ
ΦΥΣΙΚΑ! ΑΝΤΙΟ ΣΑΣ!

ΥΠΕΡΟΧΑ! ΔΕΝ ΕΦΑΓΑ ΩΡΑΙΟΤΕΡΑ!
ΤΙ ΦΑΓΑΣ! ΠΩΣ ΤΑ ΚΑΤΑΒΡΟΧΘΙΖΕΙΣ;

ΒΑΛΤΑ ΣΤΟ ΛΟΓΑΡΙΑΣΜΟ ΤΩΝ ΛΕΦΤΑΔΩΝ
ΦΥΣΙΚΑ

ΖΗΤΩ! ΕΠΙΤΕΛΟΥΣ ΜΠΟΡΟΥΜΕ ΝΑ ΠΑΙΞΟΥΜΕ!

ΣΛΑΡΠ! Ο ΠΑΓΩΤΑΤΖΗΣ!

Ο!

ΝΙΑΜ... ΝΙΑΜ! ΥΠΕΡΟΧΟ! ΘΕΛΕΤΕ ΛΙΓΟ, ΠΑΙΔΙΑ;

ΟΧΙ, ΟΦΑΤΟ ΕΣΥ, ΕΜΕΣ ΠΑΙΖΟΥΜΕ ΚΛΕΦΤΕΣ ΚΑΙ ΑΣΤΥΝΟΜΟΥΣ!

ΜΟΥ ΟΦΕΙΛΕΙΣ 200 ΔΟΛΑΡΙΑ!

ΣΤΕΙΛΕ ΤΟ ΛΟΓΑΡΙΑΣΜΟ ΣΤΟ ΛΟΡΔΟ ΛΕΦΤΑΔΗ!

ΜΕΡΙΚΕΣ ΜΕΡΕΣ ΜΕΤΑ...

ΠΩ, ΠΩ, ΠΟΣΑ ΞΟΔΕΨΑΝ ΤΑ ΠΑΙΔΙΑ!

ΜΑ ΠΩΣ ΜΠΟΡΕΣΑΤΕ ΚΑΙ ΦΑΓΑΤΕ ΤΟΣΟ ΠΟΛΥ;

Ο ΠΟΛΛΗΤΟ ΤΑ 'ΦΑΓΕ ΟΛΑ!

ΠΡΟΔΡΟΜΕ, ΠΕΤΑ ΕΞΩ ΤΟΝ ΠΟΛΛΗΤΟ: ΕΙΝΑΙ ΜΕΓΑΛΟΣ ΚΑΤΕΡΓΑΡΗΣ!

ΜΕ ΜΕΓΑΛΗ ΜΟΥ ΧΑΡΑ!

ΚΡΙΜΑ! Η "ΤΙΟΡΤΗ" ΚΡΑΤΗΣΕ ΛΙΓΟ!

ΚΑΤΙ ΠΡΕΠΕΙ ΝΑ ΣΚΕΦΤΩ ΤΩΡΑ, ΠΟΥ ΣΥΝΗΘΙΣΑ ΣΤΟ ΟΦΑΤ!

ΕΠΑ! ΜΟΥ ΚΑΤΕΒΗΚΕ ΜΙΑ ΙΔΕΑ!

ΡΑΔΙΟ-ΜΠΑΜ

ΤΙ ΘΕΛΕΤΕ;

ΝΑ ΚΑΝΩ ΜΙΑ ΑΓΓΕΛΙΑ ΓΙΑ ΕΡΑΝΟ!

ΠΗΓΑΙΝΕΤΕ ΣΤΟ ΣΤΟΥΝΤΙΟ 3

ΕΥΧΑΡΙΣΤΩ

ΣΥΝΕΧΕΙΑ ΣΤΗ ΣΕΛ. 40

ΜΑΘΗΜΑΤΑ

1. ΟΙ ΤΡΙΑΚΟΣΙΕΣ ΞΕΝΗΤΕΥΜΟΙΡΕΣ ΚΑΙ ΜΕ

Εικ. 2
Εκτελούμε ένα κικ-τέρν (Rick-turn) και προτού να μηδενιστεί η ταχύτητα, αρχίζουμε την περιστροφή. Επωφελούμενοι της εκτίναξης, κάνουμε μια πλήρη στροφή και στη συνέχεια ξανανεβαίνουμε για να κάνουμε, μια άλλη στροφή και έπειτα ξανακατεβαίνουμε κανονικά

Εικ.1
Είναι μια κλασική φιγού[illegible] του επίπεδου. Πρέπει να [illegible] στροφή προτού να ξανακ[illegible]

ΤΟ BERTLEMAN

Εικ. 4
Χρησιμεύει σαν στήριγμα. Πιάνουμε από τη, μέση το σκαίητ και το στρέφομε περί τον εαυτό του.

Εικ. 3
Κυλώντας στην κορυφή του κεκλιμένου επιπέδου, ακουμπάμε το αριστερό χέρι στο πάτωμα, που...

Εικ. 5
Με το αριστερό χέρι ανασηκώνουμε το μπροστινό μέρος του σκαίητ και γυρίζουμε πάνω στις πίσω ρόδες, χωρίς να ακουμπήσουμε κάτω το χέρι. Για να το καταλάβετε προσέξτε καλά τις εικόνες.

ΣΚΕΪΤ

ΤΟ AIRBORNE

Εικ. 6
Ξεκινάμε όπως στο BERTLEMAN και τη στιγμή κατά την οποία το σκαίητ ξεκολάει από το κεκλιμένο επίπεδο, δίνουμε μια δυνατή ώθηση με τα πόδια για να διευκολύνουμε την περιστροφή, στηριζόμενοι με το χέρι. Είναι μια πραγματική απογείωση, έπειτα, προσγειωνόμαστε και ξανακατεβαίνουμε.

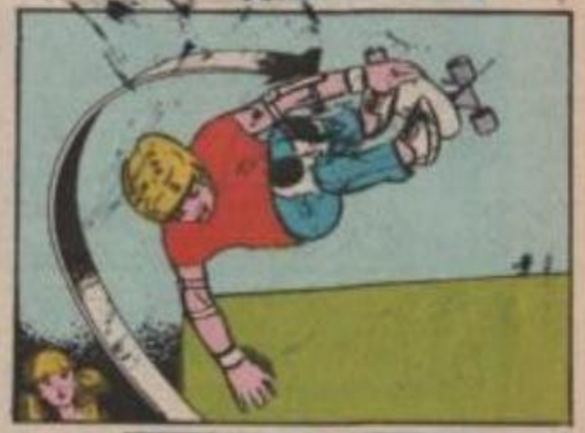

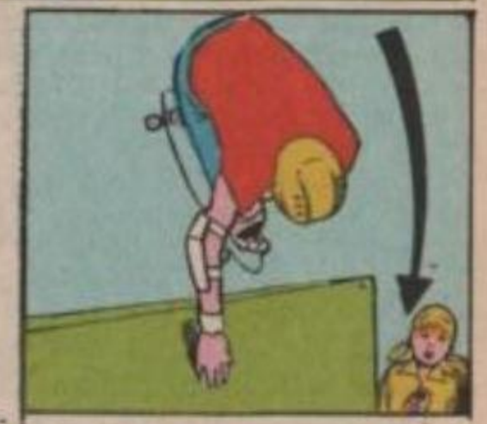

ΤΟ TAIL-TAP

Εικ. 8
Γραπώνομε το μπροστινό μέρος του σκαίητ και ξανακατεβαίνουμε, πιέζοντας το πίσω μέρος του σκαίητ, ενώ οι τέσσερις ρόδες ξεκολούν και κυλάμε...

Εικ. 7
Φτάνουμε στην κορυφή του επίπεδου με μηδενική ταχύτητα, συγκεντρωνόμαστε.

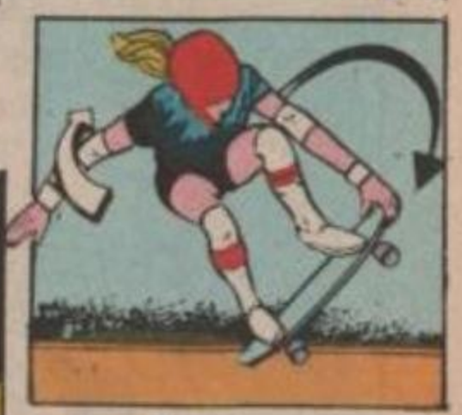

Εικ. 9
Με το πίσω μέρος της σανίδας, στο τέλος, αφήνουμε να πέσει η σανίδα και ξανακατεβαίνουμε.

ΘΑ ΠΕΡΙΜΕΝΩ ΚΑΜΠΟΣΗ ΩΡΑ!

ΤΙ ΑΓΓΕΛΙΑ ΘΑ ΚΑΝΕΙΣ ΕΣΥ;
ΓΙΑ ΜΙΑ ΚΑΜΠΑΝΙΑ ΚΑΤΑ ΤΟΥ ΚΑΠΝΙΣΜΑΤΟΣ!

ΕΓΩ, ΓΙΑ ΝΑ ΜΑΖΕΨΩ ΛΕΦΤΑ, ΓΙΑ ΤΑ ΦΤΩΧΑ ΠΑΙΔΙΑ ΤΟΥ ΚΟΣΜΟΥ!
ΟΗ!

ΚΙ' ΕΣΥ, ΤΙ ΑΓΓΕΛΙΑ ΘΕΛΕΙΣ ΝΑ ΚΑΝΕΙΣ;
ΧΜΜΜ... ΓΙΑ ΚΑΠΟΙΟ ΠΕΙΝΑΣΜΕΝΟ ΑΝΘΡΩΠΑΚΙ, ΤΟΝ ΠΟΛΝΤΟ

ΕΝΔΙΑΦΕΡΟΝ! ΤΙ ΕΙΝΑΙ; ΚΑΝΕΝΑ ΚΑΙΝΟΥΡΓΙΟ ΠΡΟΣΩΠΟ;
ΚΑΤΑ ΚΑΠΟΙΟ ΤΡΟΠΟ... ΝΑΙ!

ΕΜΠΡΟΣ; ΕΙΝΑΙ Η ΣΕΙΡΑ ΣΟΥ!
ΕΠΙΤΕΛΟΥΣ!

ΖΗΤΩ ΤΗΝ ΠΡΟΣΟΧΗ ΤΩΝ ΑΚΡΟΑΤΩΝ! ΕΓΩ, Ο ΦΤΩΧΟΥΛΗΣ ΠΕΙΝΑΣΜΕΝΟΣ ΠΟΛΝΤΟ, ΣΤΗΝ ΟΔΟ ΓΙΑΣΕΜΙΩΝ 13 ΕΧΩ ΑΝΑΠΗΡΗ ΑΠΟ ΚΑΘΕ ΕΙΔΟΥΣ ΦΑΓΗΤΟ!
ΕΠ!

ΒΡΩΜΟΚΑΤΕΡΙΑΡΗ, ΕΦΤΑΣΕΣ ΜΕΧΡΙ ΕΔΩ ΠΕΡΑ!
ΤΟΝ ΚΑΗΜΕΝΟ!

ΓΛΟΥΠ! ΑΥΤΗ ΤΗ ΦΟΡΑ, ΔΕΝ ΚΑΤΑΦΕΡΑ ΤΙΠΟΤΑ!
ΑΥΡΙΟ ΘΑ ΣΤΕΙΛΩ ΚΑΤΙ ΣΤΟΝ ΚΑΗΜΕΝΟΝΗΣΙ!

ΑΧ, ΤΟΧΕΙ Η ΜΟΙΡΑ ΜΟΥ ΝΑ ΜΕ ΠΕΤΑΞΕΙ ΕΞΩ!

ΑΡΓΟΤΕΡΑ...
ΠΟΙΟΣ ΕΙΝΑΙ;
ΤΟΚ ΤΟΚ

ΕΧΩ ΚΑΤΙ ΠΑΚΕΤΑ ΓΙΑ ΣΕΝΑ!
ΠΟΥ ΕΙΝΑΙ; ΔΕΝ ΤΑ ΒΛΕΠΩ!

ΝΑΤΑ! ΒΟΗΘΗΣΕ ΜΕ ΝΑ ΤΑ ΠΑΜΕ ΜΕΣΑ!
ΠΛΟΥΤ

ΖΗΤΩ! Η ΔΙΑΦΗΜΙΣΗ ΣΤΟ ΡΑΔΙΟΦΩΝΟ ΕΠΙΑΣΕ! ΤΗΝ ΑΛΛΗ ΦΟΡΑ, ΘΑ ΕΙΜΑΙ ΑΚΟΜΑ ΠΙΟ ΠΕΙΣΤΙΚΟΣ!
ΤΕΛΟΣ

Κρασι απο μεντα

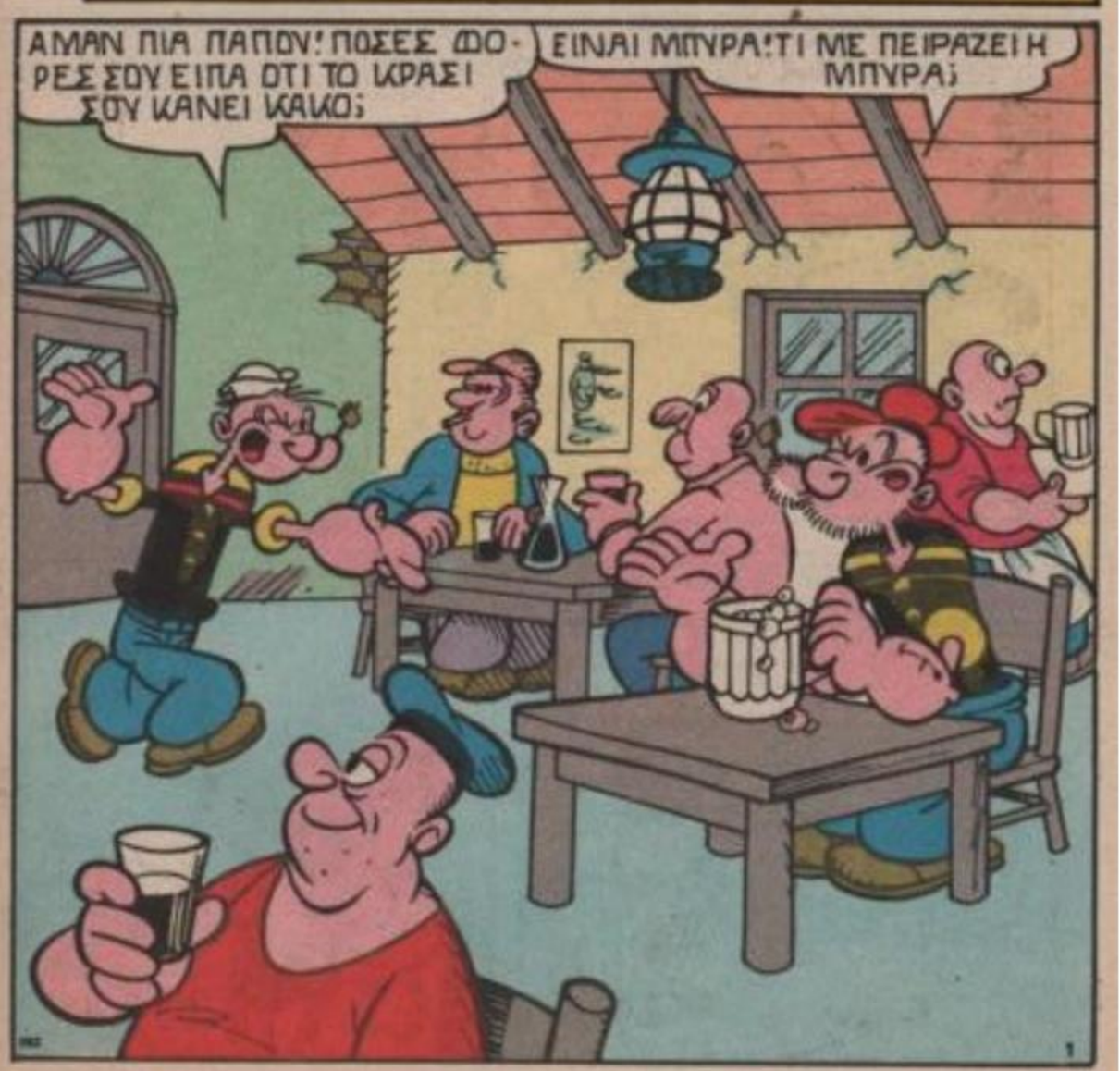
ΑΜΑΝ ΠΙΑ ΠΑΠΟΥ! ΠΟΣΕΣ ΦΟΡΕΣ ΣΟΥ ΕΙΠΑ ΟΤΙ ΤΟ ΚΡΑΣΙ ΣΟΥ ΚΑΝΕΙ ΚΑΚΟ;
ΕΙΝΑΙ ΜΠΥΡΑ! ΤΙ ΜΕ ΠΕΙΡΑΖΕΙ Η ΜΠΥΡΑ;

ΠΕΙΡΑΖΕΙ ΤΟ ΣΥΚΟ-ΤΙ ΣΟΥ ΚΑΙ ΜΕΓΑΛΩ-ΝΕΙ ΤΗ ΧΟΛΥΣΤΕΡΙΝΗ ΣΟΥ!
ΜΟΥ ΤΗ ΔΙ-ΝΟΥΝ ΟΛ' ΑΥ-ΤΑ!

ΠΑΜΕ ΝΑ ΦΥΓΟΥΜΕ ΑΠΟ 'ΔΩ ΚΑΙ ΘΑ ΣΕ ΚΕΡΑΣΩ ΠΑΓΩΤΟ!
ΓΚΡΡΡ!

ΕΝΑ ΧΩΝΙ ΚΡΑ-ΣΙ!
ΜΗ ΤΟΥ ΔΙΝΕΙΣ ΣΗΜΑΣΙΑ! ΕΝΑ ΧΩ-ΝΑΚΙ ΚΡΕΜΑ-ΣΟΚΟΛΑΤΑ!
ΑΠΙΣΤΕΥΤΟΣ!

ΦΤΟΥ! ΤΙ ΒΛΑΚΕΙΕΣ ΠΡΕΠΕΙ ΝΑ ΡΙΧΝΩ ΜΕΣΑ ΜΟΥ!

ΜΟΥΡΘΕ ΜΙΑ ΙΔΕΑ!

ΑΣ ΕΛΠΙΣΟΥΜΕ ΟΤΙ ΘΑ 'ΝΑΙ ΜΕΣΑ

ΑΪ! ΤΙ ΑΗΔΙΕΣ ΕΙΝ' ΑΥ-ΤΕΣ!
ΣΜΠΑΑΑ!

ΑΝ ΝΟΜΙΖΕΙ ΟΤΙ ΘΑ ΤΗΝ ΚΟΠΑΝΗΣΩ...

...ΠΕΦΤΕΙ ΕΞΩ!

ΝΑΜΑΙ, ΚΑΘΗΓΗΤΗ ΑΝΑ-ΚΑΛΥΨΩ!
ΠΟΙΟΣ Μ' ΕΝΟΧΛΕΙ;

ΤΙ ΤΡΕΧΕΙ, ΠΑΠΟΥ; ΔΕ ΒΛΕΠΕΙΣ Ο,ΤΙ ΕΧΩ ΔΟΥΛΕΙΑ;
ΘΕΛΩ ΝΑ ΜΟΥ ΛΥΣΕΙΣ ΕΝΑ ΠΡΟΒΛΗΜΑ!

ΕΝΤΑΞΕΙ. ΛΕΓΕ!
ΧΡΕΙΑΖΟΜΑΙ ΜΙΑ ΜΠΥΡΑ ΠΟΥ ΝΑ ΜΗ ΜΟΙΑΖΕΙ ΜΕ ΜΠΥΡΑ ΚΑΙ ΕΝΑ ΚΡΑΣΙ. ΠΟΥ ΝΑ ΜΗ ΜΟΙΑΖΕΙ ΜΕ ΚΡΑΣΙ!

ΩΡΑΙΟ ΑΙΝΙΓΜΑ!
ΔΕΝ ΜΠΟΡΩ ΝΑ ΠΙΩ ΟΥΤΕ ΚΡΑΣΙ, ΟΥΤΕ ΜΠΥΡΑ, ΧΩΡΙΣ ΝΑ ΜΟΥ ΚΟΛΛΗΣΟΥΝ ΓΙΑ ΤΗ ΧΟΛΥΣΤΕΡΙΝΗ!

Ε, ΤΟΤΕ ΚΟΨΕ ΤΟ ΠΟΤΟ!
ΔΕΝ ΚΑΤΑΛΑΒΕΣ ΚΑΛΑ, ΚΑΘΗΓΗΤΑΚΟ!

ΚΑΤΑΛΑΒΑ ΠΟΛΥ ΚΑΛΑ! ΘΑ ΔΩ, ΤΙ ΘΑ ΚΑΝΩ!
ΚΑΝΤΟ ΑΜΕΣΩΣ!

ΕΧΩ ΔΟΥΛΕΙΑ ΜΕ ΚΑΤΙ ΕΡΕΥΝΕΣ ΓΙΑ ΕΚΡΗΚΤΙΚΑ!
ΕΙΠΑ, ΑΜΕΣΩΣ!

ΕΝΤΑΞΕΙ!

ΛΟΙΠΟΝ: ΘΕΙΑΦΙ ΚΑΙ Ν4 = 3... ΠΡΟΣΘΕΤΟΥΜΕ ΠΡΟΠΑ. ΝΙΟ 13. Τ'ΑΝΑΚΑΤΕΨΩ ΚΑΙ...
?

ΟΡΙΣΤΕ!
ΤΙ ΕΙΝΑΙ;

ΑΡΩΜΑΤΙΚΗ ΣΚΟΝΗ ΠΟΥ ΔΙΝΕΙ ΤΗ ΓΕΥΣΗ ΚΑΙ ΤΗ ΜΥΡΩΔΙΑ ΤΗΣ ΜΕΝΤΑΣ ΣΕ ΚΑΘΕ ΠΟΤΟ!
ΩΡΑΙΑ!

ΝΑΙΝΑΙ ΠΑΛΙ ΣΤΗΝ ΤΑ-ΒΕΡΝΑ!
ΕΝΑ ΜΠΟΥΚΑΛΙ ΚΡΑΣΙ!
ΑΜΕΣΩΣ ΠΑΠΟΥ!
ΧΕ, ΧΕ...
ΠΑΩ ΝΑ ΤΟ ΠΙΩ ΚΑΤΩ ΑΠ'ΤΑ ΔΕΝΤΡΑ, ΕΙΝΑΙ ΚΑΛΥΤΕΡΑ!
ΠΑΠΟΥ ΕΙΣΑΙ ΞΕΡΟΚΕ-ΦΑΛΟΣ! ΔΩΣΜΟΥ ΤΟ ΜΠΟΥΚΑΛΙ!
ΜΑ, ΕΙΝΑΙ ΣΚΕΤΗ ΜΕΝΤΑ, ΠΟΠΑΥ!

ΠΡΑΓΜΑΤΙΚΑ! ΜΥΡΙΖΕΙ ΜΕ-ΝΤΑ!
ΤΙ ΣΟΥΛΕΓΑ;
ΟΜΩΣ, ΔΕΝ ΕΙΜΑΙ ΣΙΟΥ-ΡΟΣ!
ΓΙΑΤΙ Η ΜΕΝΤΑ ΔΕΝ ΕΙΝΑΙ ΠΙΑ ΜΕΝΤΑ;
ΔΙΑΟΛΕ! ΠΗΡΑ ΦΩΤΙΑ!
ΕΣ;
ΦΑΠ
ΔΡΟΜΟ!
ΤΙ ΚΑΝΕΙΣ; ΠΕ-ΤΑΣΕ ΤΟ ΜΠΟΥΚΑΛΙ!
ΓΚΟΥΑΠ!
ΒΟΗΘΕΙΑ!
ΜΠΑΜ

ΤΙ ΕΙΧΕ ΜΕΣΑ ΤΟ ΜΠΟΥΚΑΛΙ;
ΕΝΑ ΤΡΥΚ ΓΙΑ ΤΟΥΣ ΠΕΡΙΕΡΓΟΥΣ!
ΚΑΛΟΣ ΨΕΥΤΑΡΑΣ ΕΙΜΑΙ!

ΑΥΤΟΣ Ο ΚΑΘΗΓΗΤΗΣ ΠΑΡΑΛΙΓΟ ΝΑ ΜΕ ΤΙΝΑΞΕΙ ΣΤΟΝ ΑΕΡΑ!
ΚΑΛΥΤΕΡΑ ΝΑ ΤΟΝ ΑΚΟΛΟΥΘΗΣΩ

ΘΑ ΤΟΥ Π' ΔΥΟ ΛΟΓΑΚΙΑ, ΤΩΡΑ!

ΕΠΙΤΡΕΠΕΤΑΙ;
ΠΑΛΙ ΕΔΩ;

ΤΙ ΣΚΟΝΗ ΗΤΑΝ ΑΥΤΗ, ΠΟΥ ΕΚΑΝΕ ΤΟ ΜΠΟΥΚΑΛΙ Ν' ΑΝΑΤΙΝΑΧΤΕΙ;
ΒΑ ΠΗΡΕ ΦΑΙΝΕΤΑΙ ΑΕΡΑ!

Η ΣΚΟΝΗ ΕΚΡΗΓΝΥΤΑΙ ΑΝ ΤΟ ΥΓΡΟ ΕΡΘΕΙ Σ' ΕΠΑΦΗ ΜΕ ΤΟΝ ΑΕΡΑ!
ΚΑΙ ΛΟΙΠΟΝ;

ΠΡΕΠΕΙ ΝΑ ΤΟ ΠΙΝΕΙΣ ΜΕ ΚΑΛΑΜΑΚΙ!
ΚΑΙ ΓΙΑΤΙ ΡΕ ΠΑΙΔΑΚΙ ΜΟΥ ΔΕΝ ΜΟΥ ΤΟ 'ΠΕΣ;

ΕΦΥΓΕΣ ΤΟΣΟ ΓΡΗΓΟΡΑ ΓΙΑ ΤΟ ΜΠΑΡ ΠΟΥ ΔΕΝ ΠΡΟΛΑΒΑ!
ΣΩΣΤΑ! ΕΧΕΙΣ ΔΙΚΙΟ!

ΛΟΙΠΟΝ... ΚΡΑΣΙ ΚΑΙ ΚΑΛΑΜΑΚΙΑ!

ΕΝΑ ΜΠΟΥΚΑΛΑΚΙ ΚΑΙ ΤΡΙΑ ΚΑΛΑΜΑΚΙΑ!
ΑΜΕΣΩΣ, ΠΑΠΟΥ!

ΝΑ.ΤΟ ΜΠΟΥΚΑΛΑΚΙ ΜΕ ΤΗ ΜΕΝΤΑ!
ΕΠ! Ο ΠΟΠΑΥ;

ΕΓΩ, ΑΥΤΟΠΡΟΣΩΠΩΣ! ΔΕΝ ΠΑΡΑΓΓΕΙΛΕΣ ΜΕΝΤΑ;
ΝΑΙ. ΑΛΛΑ...

ΕΙΤΟΤΕ ΠΙΕΣ ΤΗ! ΑΥΤΗ, ΔΕΝ ΕΚΡΗΓΝΥΤΑΙ!
ΜΑ ΤΙΣ ΧΙΛΙΕΣ ΣΕΙΡΗΝΕΣ! Θ'ΑΡΡΩΣΤΗΣΟΥΝ!

ΠΙΕΣ. ΕΙΠΑ! ΑΥΤΟ ΣΕ ΑΠΟΤΟΞΙΝΩΝΕΙ!..

ΦΤΟΥ! ΓΥΛΟΥ ΓΥΛΟΥ...
ΕΙΝΑΙ ΚΑΛΗ Η ΜΕΝΤΑ;

ΚΑΙ ΤΩΡΑ, ΔΩΣΕ ΜΟΥ ΤΗ ΣΚΟΝΗ ΤΟΥ ΚΑΘΗΓΗΤΗ ΑΝΑΚΑΛΩ!
ΠΟΙΑ ΣΚΟΝΗ;

ΑΣΤΑ ΑΥΤΑ... ΦΕΡΕ ΤΗ ΣΚΟΝΗ!
ΠΟΠΑΥ, ΜΟΥ ΤΗ ΔΙΝΕΙΣ!

ΧΜ. ΘΑ ΤΗ ΧΡΗΣΙΜΟΠΟΙΗΣΟΥΜΕ ΣΤΟ ΨΑΡΕΥΜΑ!
ΔΕΝ ΜΠΟΡΕΙΣ! ΑΠΑΓΟΡΕΥΕΤΑΙ ΤΟ ΨΑΡΕΜΑ ΜΕ ΧΗΜΙΚΕΣ ΟΥΣΙΕΣ!

ΚΟΙΤΑ, ΤΙ ΓΙΟ ΒΡΗΚΑ ΝΑ ΚΑΝΩ!

Η ΣΚΟΝΗ ΘΑ ΛΥΣΕΙ ΚΑΙ ΘΑ ΕΚΡΑΓΕΙ, ΠΕΤΩΝΤΑΣ ΕΞΩ ΤΑ ΨΑΡΙΑ!

ΠΩΣΣΠ! ΥΠΗΡΧΑΝ ΚΡΥΜΕΝΕΣ ΚΟΥΤΕΣ ΜΠΥΡΕΣ ΜΕΣΑ ΣΤΟ ΝΕΡΟ!
ΜΠΑΜ

ΤΙ ΑΕΧΗΥΗ ΠΟΥ'ΝΑΙ Η ΖΩΗ ΧΩΡΙΣ ΩΡΑΣΕΙ

ΑΧ,ΤΙ ΩΡΑΙΑ: ΒΡΕΧΕΙ ΜΠΥΡΑ

ΑΥΤΟ ΘΑ ΠΕΙ ΤΥΧΗ!
ΤΩΡΑ,ΤΙ ΝΑ ΠΩ! ΤΗ ΜΠΥΡΑ,ΤΟΥΤΗΝ ΠΡΟΜΗΘΕΥΣΑ ΕΓΩ!
ΤΕΛΟΣ

ΚΑΘΑΡΟΣ ΑΕΡΑΣ

ΜΑ,ΤΙ ΘΑ ΓΙΝΕΙ ΜΕ ΣΕΝΑ; ΘΑΣΤΑΜΑΤΑΣ ΚΑΘΕ 2 ΜΕΤΡΑ;
ΚΟΙΤΑ ΜΙΑ ΩΡΑΙΑ ΜΑΡΓΑΡΙΤΑ! ΤΩΡΑ ΘΑ ΜΟΥ ΠΕΙ ΑΝ... Μ'ΑΓΑΠΑΣ!

ΜΜ... ΜΟΣΧΟΜΥΡΙΖΕΙ! ΤΟ ΑΡΩΜΑ ΤΗΣ, ΕΙΝΑΙ ΤΟ ΑΡΩΜΑ ΤΟΥ ΕΡΩΤΑ
Α, ΝΑΙ! ΦΟΡΑΕΙ ΑΡΩΜΑ. Ο ΕΡΩΤΑΣ;

ΤΟ ΛΟΥΛΟΥΔΙ ΠΟΥ ΜΟΣΧΟΜΥΡΙΖΕΙ ΕΡΩΤΑ, ΕΙΝΑΙ ΤΟ ΛΟΥΛΟΥΔΙ ΜΟΥ!

ΤΩΡΑ ΒΡΗΚΕΣ ΤΗΝ ΩΡΑ ΝΑ ΠΕΘΑΝΕΙΣ ΑΓΑΠΗ ΜΟΥ;

ΚΙ' ΟΤΑΝ ΤΟ ΞΕΡΙΖΩΝΕΙΣ ΜΕ ΤΑ ΙΔΙΑ ΣΟΥ ΤΑ ΧΕΡΙΑ, ΦΕΡΝΕΙ ΓΟΥΡΙ!
Ε... ΚΡΑΤΑ ΤΟ ΛΟΙΠΟΝ!

ΓΙΑ ΝΑ ΒΓΕΙ ΚΙ' Η ΡΙΖΑ ΟΜΩΣ ΜΑΖΙ, ΕΙΝΑΙ ΠΟΛΥ ΔΥΣΚΟΛΟ!
ΕΥΧΑΡΙΣΤΩ, ΕΡΩΤΑ ΜΟΥ.

ΝΑ ΞΕΡΙΖΟΣΟ ΑΛΛΟ ΕΝΑ ΝΑ ΣΟΥ ΤΟ ΔΩΣΩ;
ΚΑΙ ΤΟ ΣΠΑΝΙΑΛΙ ΓΙΑΤΙ ΤΟ ΕΧΩ, ΑΓΑΠΗ ΜΟΥ;

ΤΩΡΑ, ΠΟΥ ΣΟΥ ΞΕΡΙΖΟΣΑ ΤΟΝ... ΕΡΩΤΑ;

ΔΕΝ ΘΑ ΣΟΥ ΚΑΝΩ ΤΗ ΧΑΡΗ, ΝΑ ΠΕΘΑΝΩ!
ΠΟΜ!

ΞΕΡΕΙΣ ΠΟΣΕΣ ΩΡΕΣ ΒΑΔΙΖΩΝ· ΜΕ, ΟΛΙΒ;
ΚΑΝΕ ΥΠΟΜΟΝΗ! ΣΕ ΛΙΓΟ ΦΤΑΝΟΥΜΕ!

ΟΜΩΣ ΕΓΩ ΠΡΟ-
ΤΙΝΩ ΘΑΛΑΣ-
ΣΑ...
ΓΚΡΟΥΝΤ!

Ο ΚΑΘΑΡΟΣ ΑΕΡΑΣ ΟΜΩΣ ΤΟΝ ΒΟΥΛΙΩΝ
ΜΠΟΡΕΙ ΝΑ
'ΧΕΙ ΔΙΚΙΟ

ΝΟΙΤΑΤΙ ΘΑΥΜΑΣΙΟ ΣΠΙΤΙ! ΣΟΥΣΤΟ
ΠΑΛΑΤΑΚΙ! ΣΥΜΦΩΝΕΙΣ;
ΦΑΝΤΑΣΤΙΚΟ!

ΚΑΝΕ ΚΑΜΙΑ
ΕΙΣΠΝΟΗ, ΓΙΑ
ΟΞΥΓΟΝΟ!
ΔΕΝ ΜΠΟΡΩ! ΕΙ-
ΜΑΙ ΑΝΗΣΥΧΗ!

ΘΑ ΤΑ ΚΑΤΑΦΕ-
ΡΟΥΜΕ ΝΑ ΣΤΗ-
ΣΟΥΜΕ ΤΗ ΣΙΚΗ-
ΝΗ;
ΜΗΝ ΑΝΗΣΥΧΕΙΣ
ΟΛΑ ΘΑ ΤΑ ΝΤΟ-
ΠΟΙΗΘΟΥΝ!

ΜΑ... ΠΟΥ ΠΗΓΑΙΝΕΙΣ,
ΟΛΙΒ;

ΠΩΣ ΝΑ ΕΤΟΙΜΑΣΩ ΦΑΓΗΤΟ!
ΕΛΑ!

ΘΑ ΣΤΗΣΟΥΜΕ ΤΗ ΣΙΚΗΝΗ
ΣΤΗΝ ΠΕΔΙΑΔΑ ΚΑΙ ΘΑΝΑΙ
ΠΑΡΑΔΕΙΣΟΣ!

ΠΑΤΑΜΕ ΤΟ ΚΟΥΛΜΠΑΚΙ...

ΒΟΗΘΕΙΑΑΑ!

ΔΕΝ ΕΧΕΙ ΠΑΤΩΜΑ!
ΟΛΙΙΙΙΒ!

ΠΕΡΙΜΕΝΕ ΜΕ! ΕΡΧΟΜΑΙ!

ΕΙΣΑΙ ΤΥΧΕΡΗ ΠΟΥ ΕΠΕΣΕΣ ΠΑΝΩ ΣΕ ΘΑΛΥΝΟ! ΠΟΛΥ ΤΥΧΕΡΗ!

ΚΟΠΑ! ΚΟΠΑ ΤΥΧΗ ΠΟΥ ΤΗΝ ΕΧΩ!..

ΚΑΙ ΣΟΥΤΟ ΞΑΝΑΛΕΩ! ΘΕΛΩ ΘΑΛΑΣΣΑ!
ΣΕΛΙΓΟ Θ'ΑΛΛΑΞΕΙΣ ΓΝΩΜΗ

ΠΩΣ ΣΟΥ ΦΑΙΝΕΤΑΙ ΑΥΤΟ ΤΟ ΓΑΛΑΖΙΟ ΠΟΤΑΜΙ;
ΜΙΑ ΒΑΡΚΑ! ΠΑΜΕ ΒΑΡΚΑΔΑ;

ΛΟΙΠΟΝ; ΤΙ ΓΝΩΜΗ ΕΧΕΙΣ, ΤΟΡΑ;
ΕΧΕΙΣ ΔΙΚΙΟ! ΑΥΤΟ ΤΟ ΠΟΤΑΜΙ ΕΙΝΑΙ ΕΝΑ ΟΝΕΙΡΟ!

ΚΟΙΤΑ ΓΥΡΩ, ΠΟΠΑΥ!
ΡΟΥΦΗΧΤΡΑ;

ΤΙ; ΤΙ ΕΙΠΕΣ ΠΟΠΑΥ; ΡΟΥΦΗΧΤΡΑ Ε; ΦΟΒΑΜΑΙ, ΠΟΠΑΥ!
ΜΗ ΦΟΒΑΣΑΙ! ΑΝ ΜΑΣ ΡΟΥΦΗΞΕΙ ΘΑ ΣΕ ΤΡΑΒΗΞΩ Μ'ΑΥΤΟ ΤΟ ΣΚΟΙΝΙ!

ΕΓΩ, ΘΑ ΠΡΟΣΠΑΘΗΣΩ ΝΑ ΞΕΦΥΓΩ ΣΕ ΚΑΝΕΝΑ ΒΡΑΧΟ ΓΙΑ ΝΑ ΣΕ ΤΡΑΒΗΞΩ!

Ο ΠΟΠΑΥ ΕΙΝΑΙ ΕΝΑΣ ΑΛΗΘΙΝΟΣ ΜΕΓΑΛΟΣ ΗΡΩΑΣ!

ΓΚΑΣΠ! ΕΣΠΑΣΕ ΤΟ ΣΚΟΙΝΙ!

ΒΟΗΘΕΙΑΑΑΑ!
ΠΟΥ ΕΙΣΑΙ, Ο-ΛΙΒΑΚΙ;
ΕΣΠΑΣΕ ΤΟ ΣΧΟΙΝΙ, ΚΙ'Η ΑΡΡΑ-ΒΩΝΙΑΣΤΙΚΙΑ ΜΟΥ...ΠΑΕΙ!
ΠΟΥ ΠΑΣ, ΟΛΙΒ;
ΣΤΗ ΘΑΛΑΣΣΑ! ΜΟ-ΝΟ ΕΚΕΙ ΘΑ ΒΡΩ ΤΗΝ ΗΣΥΧΙΑ ΜΟΥ!
Η ΒΑΡΚΑ ΟΜΩΣ ΚΑΤΕΥΘΥΝΕΤΑΙ ΠΡΟΣ ΤΗ ΣΤΕΡΙΑ
ΤΕΛΟΣ

σε...Παιδικά!
Χαρούμενα, ανοιξιάτικα παιδικά ρούχα, για όλες τις ώρες, για παιδιά κάθε ηλικίας - σε ανάλαφρες... τιμές Μινιόν.
Στον 4ο όροφο του Μινιόν.

el greco

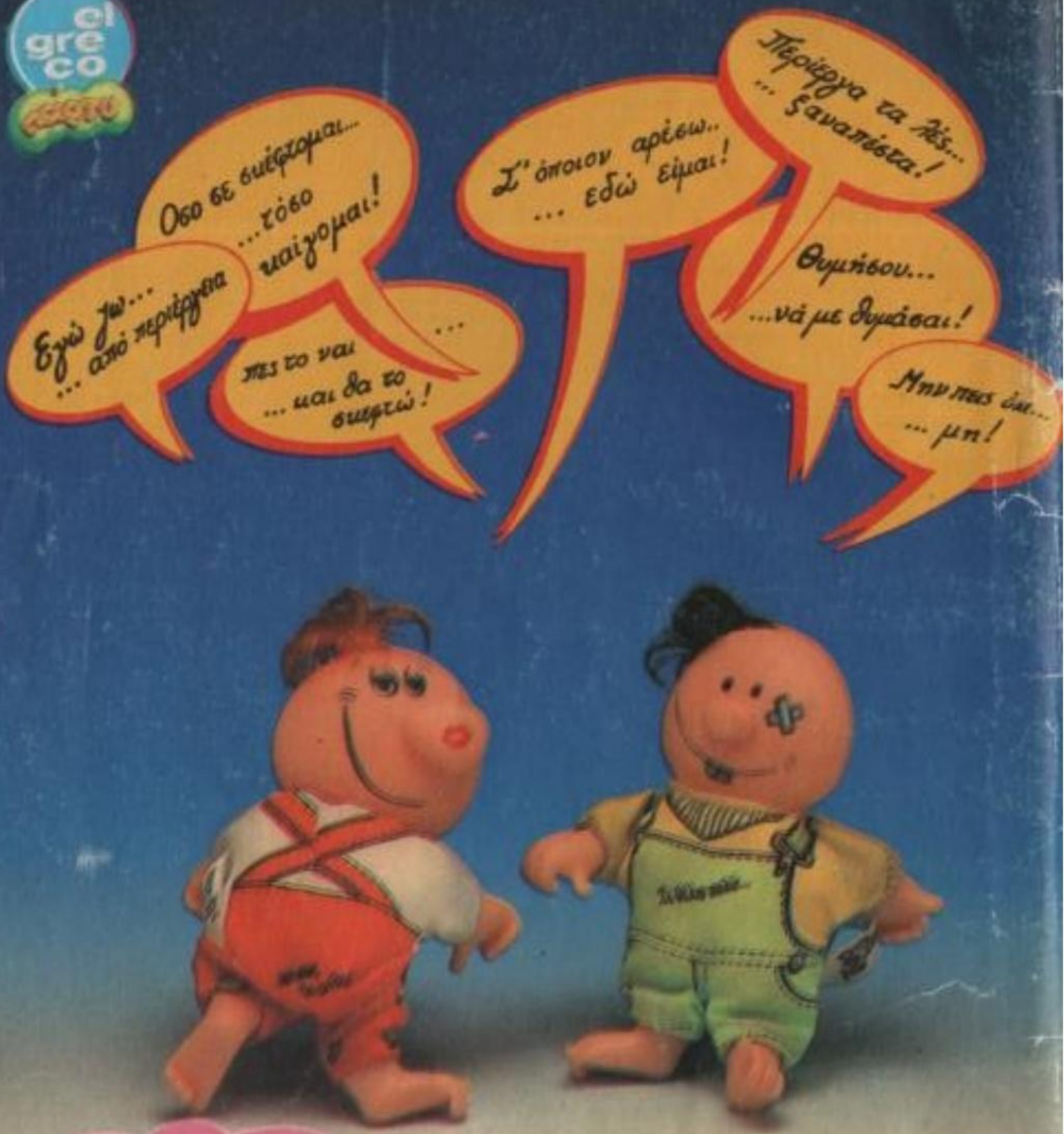

τα Μου-Σου-Του σου λένε

...Και τί δε λένε
τα αστεία Μου - Σου - Του.

Λένε χαρούμενα τρελλά μηνύματα
Λένε λογάκια γλυκά και τρυφερά
Λένε ακόμα και τα μυστικά
που θες να πεις...

V